



# Software PHC com MapPoint

## A análise de informação geográfica

A integração entre o Software PHC e o Microsoft Map Point permite a análise de informação geográfica, desde mapas a rotas, com base na informação disponível nas aplicações PHC.

Visite [www.phc.pt](http://www.phc.pt)

**BUSINESS  
AT SPEED**

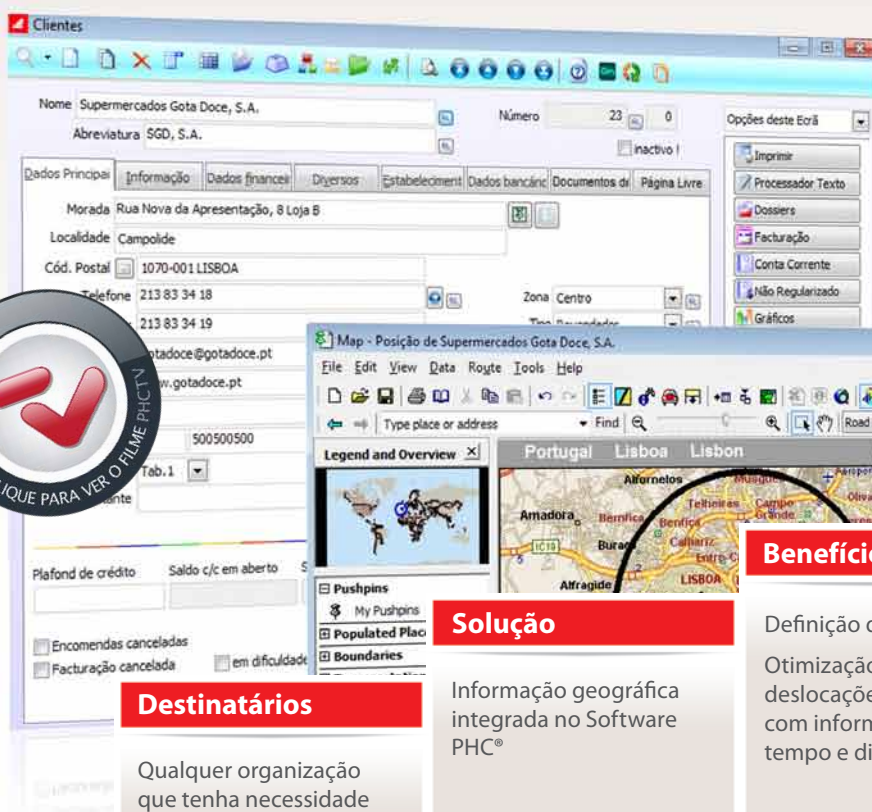

A partir dos locais onde existe definida uma morada como, por exemplo, a ficha de Cliente, pode com um só clique verificar a localização geográfica da mesma.

### Destinatários

Qualquer organização que tenha necessidade de visualizar localizações geográficas

### Solução

Informação geográfica integrada no Software PHC®

### Benefícios

Definição de rotas  
Otimização das deslocações no terreno com informação do tempo e distância

## Principais funcionalidades

- Visualização da localização geográfica de uma morada específica;
- Acesso em diversos campos de morada do Software PHC® à imediata visualização da localização da morada ou da rota para a mesma;
- Análise de dispersão geográfica, permitindo mostrar no mapa de Portugal a localização de um conjunto de moradas como, por exemplo, Clientes, instalações, destinos de guias de transporte, etc.;
- Visualização de rota entre dois destinos ou entre a sede e um determinado destino com indicação de tempo e distância.

### Opções nos campos de morada para localização imediata

Existem inúmeros locais no Software PHC® onde é necessário colocar uma morada, desde o ficheiro de Clientes e funcionários às propostas e guias de transporte, entre outros. Nestes campos existe também um botão de localização geográfica, que permite a localização da morada num mapa ou a visualização da rota da sede da sua empresa para a mesma.

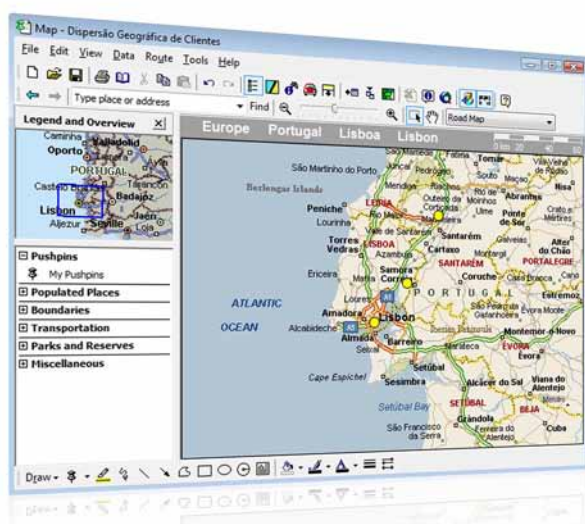

Pode visualizar o melhor caminho para chegar a um determinado destino. Para cada rota pode consultar uma série de informação adicional, como distância e o tempo médio.

### Pontos de Integração com o Software PHC®

As áreas onde o Software PHC® integra diretamente com o MapPoint 2004, isto é, onde o acesso direto já existe pré-definido através de botão ou opção de menu, são:

- PHC Gestão  
Clientes; Fornecedores; Documentos de Faturação.
- PHC CRM  
Contactos; Visitas.
- PHC Suporte  
Instalações; Equipamentos.
- PHC Imóveis  
Propriedades.
- Todos  
Entidades; Dossiers Internos.

Nas restantes áreas pode usar as opções multi-tabela, ou seja, opções onde o próprio utilizador escolhe qualquer tabela do software para ligar ao MapPoint.

### O que pensam os utilizadores do Software PHC®

"Com o Software PHC® conseguiu-se automatizar todos os processos internos da organização, obtendo assim uma maior produtividade da parte dos utilizadores e consequentemente ganhos de eficiência de toda a estrutura, com vantagens acrescidas para os nossos clientes".

Dinis Pires, responsável do Convento do Espinho.



Neste exemplo podemos ver os locais onde se encontram os Clientes.

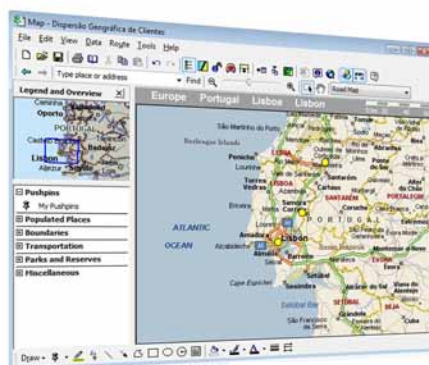

Pode fazer zoom do mapa para analisar em detalhe as localizações seleccionadas.

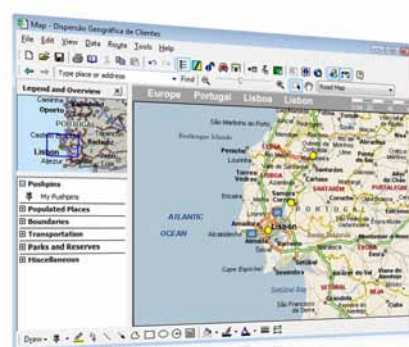

Pode escolher um conjunto de Clientes e rapidamente pedir uma rota entre eles.

## Explorar outras funcionalidades do Microsoft® MapPoint 2004

Este produto permite uma série de análises adicionais. Na maior parte dos casos estas análises podem ser realizadas com a importação de dados do exterior, nomeadamente de folhas de cálculo Excel. Em virtude do Software PHC® permitir exportar para Excel todos os dados que o utilizador pretender, é possível aproveitar todas as excelentes funcionalidades que este produto possui.

### Limitações

É de notar que nem todas as moradas estão disponíveis e que podem haver algumas desatualizações, no que diz respeito a estradas circuláveis e sentidos, caso tenham mudado recentemente. Todos os Códigos Postais estão presentes até 4 dígitos.

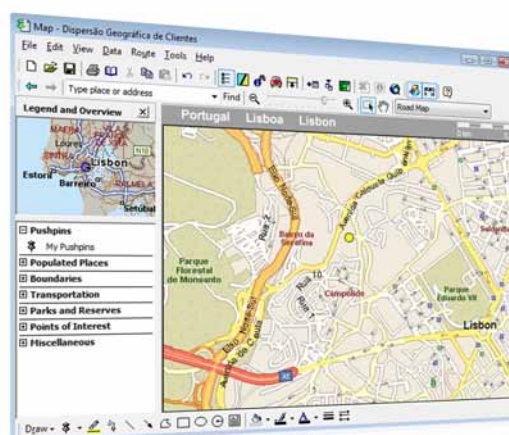

Nas principais cidades nacionais, os mapas podem ir ao detalhe da rua.

**Licença de Microsoft® MapPoint 2004**

O Microsoft® MapPoint 2004 é vendido pela PHC, mas é licenciado pela Microsoft®. A PHC não assume qualquer garantia ou responsabilidade pela utilização do Microsoft® MapPoint. Para utilizar a licença de MapPoint o utilizador tem que aceitar as respetivas condições de licenciamento do produto.

**O que precisa para usar estas funcionalidades**

Em relação ao Software PHC® não há qualquer aquisição adicional necessária. Em termos de MapPoint, por cada utilizador a aceder será necessário adquirir uma licença de utilização

deste produto, que pode ser adquirido à PHC a um preço reduzido, devido a um acordo especial que a PHC mantém com a Microsoft®.

**MapPoint num PDA: Pocket Streets**

O MapPoint 2004 inclui o Pocket Streets. Com esta funcionalidade pode exportar para PDA os mapas criados. Tal possibilita, por exemplo, guardar no PDA a rota de visitas que necessita efetuar.

Para obter mais informação sobre o Microsoft® MapPoint consulte o site: <http://www.microsoft.com/mappoint>

BUSINESS  
AT SPEED **phc**

Porto

Madrid

Lisboa

Maputo

Luanda

**+134.000**

CLIENTES

**{ CS**

**+420**

PARCEIROS

**+130**  
Colaboradores

**PHC<sup>®</sup>  
FX**

**+1.000**

UTILIZADORES

Faturação  
2012

**» 6,5**

milhões de euros

**Oportunidade x Capacidade x Velocidade = Sucesso no Negócio**



Para saber tudo sobre a PHC, subscreva a "iDirecto"  
no sítio da internet em [www.phc.pt/irecto](http://www.phc.pt/irecto)