



## PHC Faturação CS

**Chegou o software de faturação para todos**

Simple e fácil de usar para pequenos negócios,  
PME e trabalhadores independentes.  
Tudo o que precisa para começar a faturar.

Visite [www.phc.pt](http://www.phc.pt)

**BUSINESS  
AT SPEED**

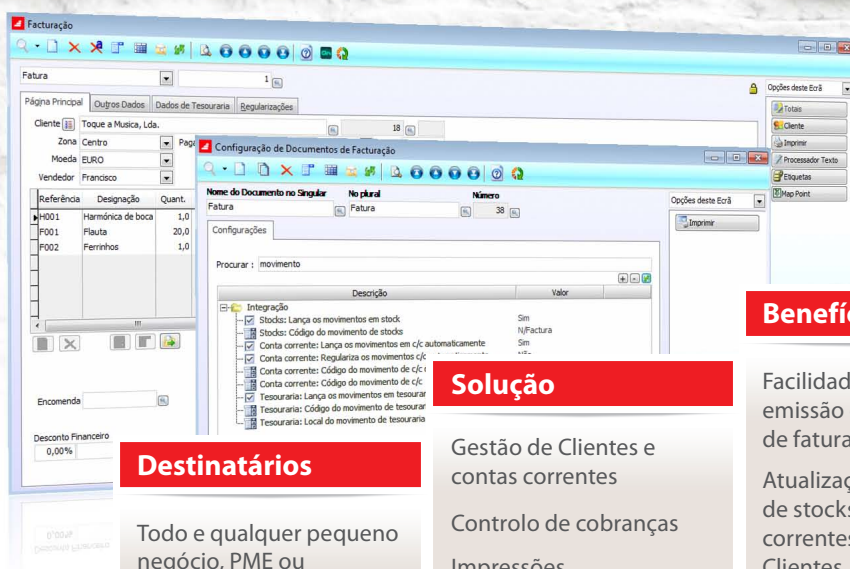

Pode configurar e  
emitir faturas à medida  
da sua empresa.

### Destinatários

Todo e qualquer pequeno  
negócio, PME ou  
trabalhador independente

### Solução

- Gestão de Clientes e  
contas correntes
- Controlo de cobranças
- Impressões  
personalizadas
- Atualizações de preços
- Promoções e campanhas
- Produção de ficheiros  
para a AT

### Benefícios

- Facilidade de criação e  
emissão de documentos  
de faturação
- Atualizações automáticas  
de stocks, contas  
correntes e fichas de  
Clientes
- Documentos adaptados à  
empresa
- Software certificado  
segundo a última portaria



## Principais funcionalidades

- Documentos de Faturação (com retenção de I.R.S. se necessário).
- Gestão de Clientes e contas correntes.
- Recibos para Clientes.
- Controlo de cobranças a Clientes.
- Software multiempresa.
- Preparado para produzir o Ficheiro de Auditoria Fiscal Normalizado de Faturação (SAF-T PT), o Ficheiro de Comunicação Mensal de Faturas à AT e o Ficheiro de Comunicação dos Documentos de Transportes à AT.
- Software certificado pela AT.
- Faturas rascunho para que possam ser modificadas e só depois convertidas no documento final.
- Ainda disponível em Portugal, em parceria com a EasyPay: emissão de documentos de faturação com referências Multibanco, para maior facilidade de pagamento por parte dos Clientes.

O módulo PHC Faturação CS permite o controlo da área de faturas e vendas. Este conjunto de funcionalidades engloba várias áreas da atividade de qualquer empresa, as quais ficam controladas com a sua utilização. Por exemplo:

- Gestão de Clientes, com contas correntes;
- Documentos de faturação;
- Recibos;
- Gestão de promoções e campanhas.

Ao emitir faturas, notas de débito, de crédito, guias de remessa, etc., atualiza automaticamente os stocks (dar baixa dos artigos), as contas correntes (nomeadamente os saldos dos Clientes) e a ficha do Cliente (com a faturação acumulada, os saldos por idades, etc.).

Este software não liga com outros módulos PHC CS, pelo que a emissão de documentos permite a integração com outras tabelas pré-definidas pelo utilizador (I.V.A., condições de pagamento, etc.), que simplificam e aumentam a velocidade de emissão de documentos. O software permite ainda a designação do artigo em vários idiomas e definir o mesmo na ficha do Cliente, o que possibilita a impressão na língua que foi definida em cada um.

### Gestão de Clientes

Pode arquivar e controlar os dados básicos dos Clientes, como nome, morada, nº de contribuinte ou zona. É também possível analisar os saldos dos Clientes, bem como determinar os mais importantes, através de listagens pré-definidas. O utilizador pode ainda, através de mapas definidos, criar e definir novas listagens com os dados que entender.

### O que pensam os utilizadores do Software PHC®

“A Quinta Grande, na qualidade de Assistência Técnica Autorizada aos computadores portáteis TOSHIBA, necessita de ferramentas que permitam uma grande facilidade de adaptação, quer a novos tipos de produtos, quer à frequente implementação de novos processos. Esta maleabilidade do Software PHC®, conjugada com o enorme potencial de consulta e análise de dados, permitiu um melhor e mais versátil controlo e adaptação à dinâmica do negócio”.

Aníbal Pereira, Administrador da Quinta Grande.

Exemplo da criação/visualização dos vários dados de um Cliente.

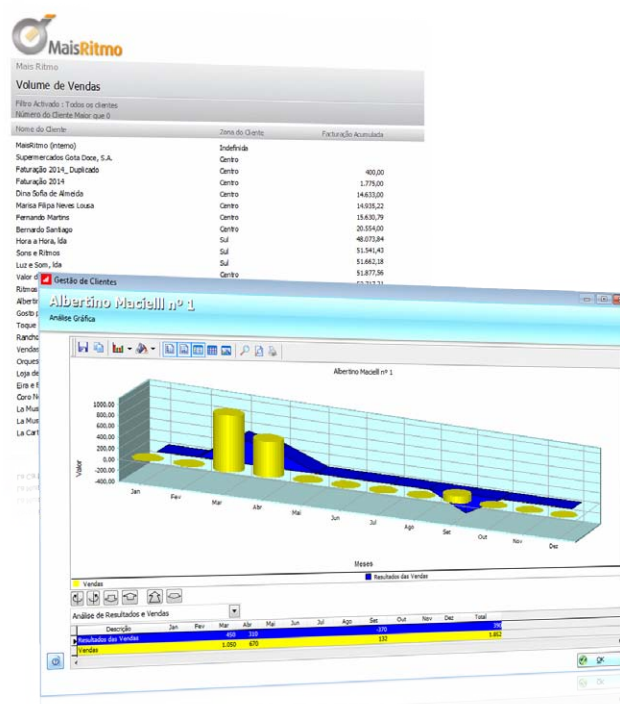

O utilizador pode rapidamente analisar listagens pré-definidas ou criar as suas listagens personalizadas.

## Gestão de Contas Correntes

Permite gerir todos os movimentos, a débito ou a crédito, de contas correntes de Clientes, nomeadamente faturas, recibos, cheques, etc., de modo a permitir o controlo sobre os saldos desses mesmos Clientes.

## Documentos de faturação

Pode criar diversos documentos de faturação e configurá-los segundo vários critérios, nomeadamente, quais movimentam (c/c, stocks, etc.). Esta possibilidade permite uma enorme flexibilidade ao criar documentos, tornando possível definir todos os documentos de faturação usados regularmente pela empresa.

Pode ainda ir mais longe e indicar se a numeração do documento se mantém sequencial ao longo dos anos ou se, pelo contrário, deve ser reiniciada na mudança de ano, assim como definir se poderão ser emitidos em Euros ou em moeda estrangeira. Por fim, também existe a possibilidade de desenhar a impressão do documento ao seu gosto.

## Impressão de Documentos de faturação

Permite definir tudo o que aparece na impressão de forma livre ou condicionada por um teste prévio, nomeadamente, se aparecem ou não os descontos, as referências, os locais de carga e descarga, um local para a assinatura do Cliente, um gráfico, etc. Alguns exemplos:

- Gráfico, pode imprimir a faturação dos últimos x meses do Cliente que figura no respetivo documento;
- Impressão Condicionada, neste caso tem a possibilidade de testar os dados da impressão de modo a que não apareçam os códigos de artigo de uma determinada referência.

## Atualização de Preços

A atualização de preços é bastante completa, podendo escolher qual o preço a atualizar (de venda 1, 2, 3, 4 ou 5 ou preço de custo), qual o método a utilizar (somar um valor, multiplicar por uma taxa ou multiplicar por uma margem de outro), qual o arredondamento, (unidade, centena, milhar, etc.), atualizando somente os artigos que desejar.

## Promoções e Campanhas

Com esta funcionalidade pode criar promoções para os seus produtos, definindo a data de início e de fim da mesma, sendo que a promoção/campanha pode estar em vigor para uma determinada referência de stock ou grupo de referências ou ainda família de produtos. A parametrização pode ainda ser feita por tipo de Cliente ou para todos os Clientes.

Finalmente, define se a promoção/campanha é um desconto de quantidade, desconto fixo, redução de preço ou um preço fixo. A partir da ficha do artigo pode consultar as promoções ativas para determinada referência de stock, podendo selecionar o intervalo de promoção que deseja visualizar.

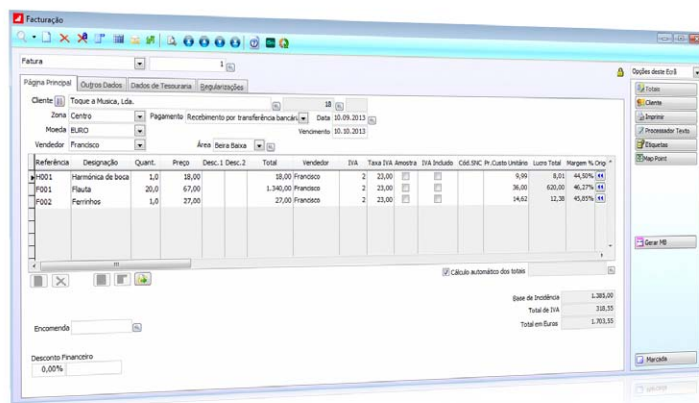

Os documentos de faturação podem ser criados com vários critérios, adaptáveis a cada situação.

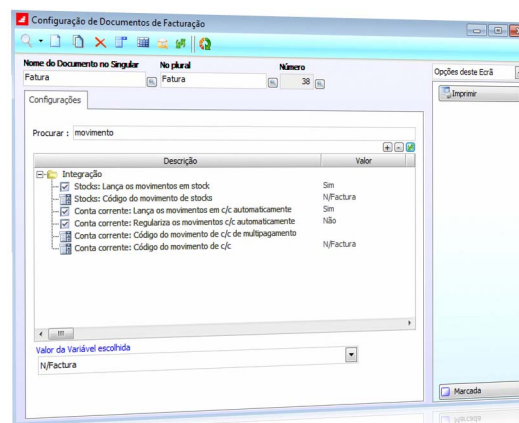

Exemplo de alguns dos inúmeros parâmetros de configuração para documentos de faturação.

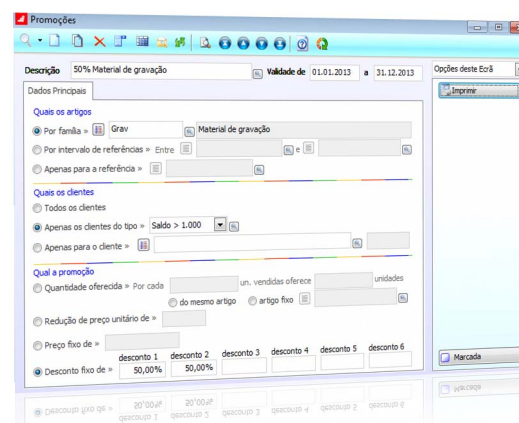

Definição de uma promoção de desconto fixo, para um tipo de Clientes e uma família de artigos.



### Ficheiro de Auditoria Fiscal Normalizado (SAF-T PT)

As empresas que exerçam a título principal uma atividade de natureza comercial, industrial ou agrícola e que organizem a sua contabilidade com recurso a meios informáticos, ficam obrigadas a produzir o ficheiro standard AuditFile for TaxPurposes – versão Portuguesa, também conhecido como SAF-T PT.

O SAF-T PT é um ficheiro que contém dados contabilísticos fiáveis que se podem exportar de um sistema contabilístico original por um período de tempo específico, que se lê facilmente em virtude da sua normalização de formato e que pode ser usado para fiscalização pelos funcionários das autoridades tributárias. Em virtude desta obrigatoriedade, o módulo PHC Faturação CS inclui a possibilidade de produção do Ficheiro de Auditoria Fiscal Normalizado (SAF-T PT) Faturação. Estes ficheiros estão de acordo com a Portaria em vigor.

Pode contar ainda com uma ferramenta chamada Monitor de Dados do SAF-T onde é possível visualizar, de uma forma fácil e intuitiva, o conteúdo do ficheiro produzido por contrapartida do schema da AT.

No Monitor de Dados poderá ainda importar dados do ficheiro SAF-T PT de forma rápida e fácil, sendo possível importar diretamente informação de Clientes.

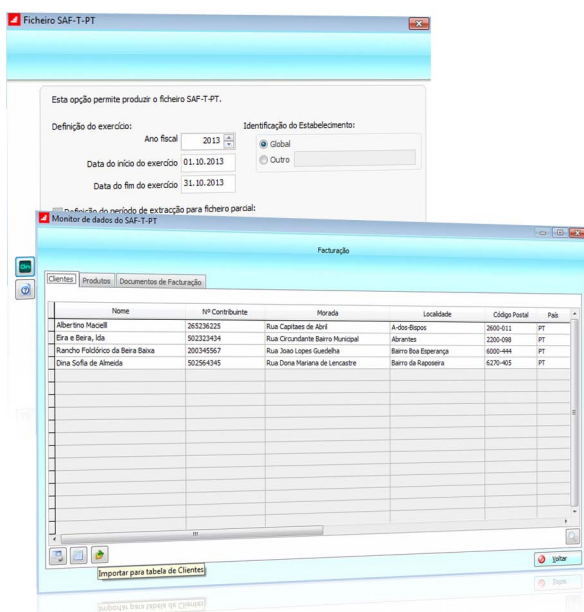

Criação de um ficheiro SAF-T e respetivo Monitor de Dados, ao realizar a importação de dados de Clientes.

### Certificação de Software

A Portaria n.º 363 / 2010, publicada no Diário da República, 1.ª série - N.º 120 - 23 de Junho de 2010, regulamenta a certificação prévia dos programas informáticos de faturação do Código do Imposto sobre o Rendimento das Pessoas Coletivas.

A utilização de sistemas Informáticos para a elaboração da faturação é cada vez mais recorrente, pois possui a grande vantagem no tratamento da informação e rapidez de execução. Todavia, introduz novos riscos em termos de controlo fiscal, pela possibilidade de subsequente adulteração dos dados registados, potenciando situações de evasão fiscal.

É nesta perspetiva que surge a certificação de software, definindo regras para que os programas de faturação observem requisitos que garantam a inviolabilidade da informação inicialmente registada, permitindo, consequentemente, que apenas os programas que respeitem tais requisitos possam ser utilizados.

### O que se verifica no Software PHC certificado?

- As Faturas são os documentos certificados no software PHC Faturação CS.
- As faturas produzidas pelo software PHC® serão assinadas digitalmente pelo próprio software PHC®.
- Na impressão de faturas emitidas pelo software certificado pode observar-se a seguinte informação: N.º de Certificado, Excerto da Assinatura e texto mencionando que a fatura foi produzida por software certificado.
- Não será possível, em nenhuma circunstância, alterar dados de um documento certificado, que provoquem a modificação de um dos seguintes dados: N.º do Documento, valor Total do Documento, Nome do Cliente, Morada do Cliente, N.º de Contribuinte do Cliente, Designação das Linhas, Motivo de Isenção de I.V.A., Data da Fatura, Quantidade, Preço unitário, Preço Total das linhas, Descontos das linhas, Quantidades.

### O que pensam os utilizadores do Software PHC®

"Com o Software PHC® conseguiu-se automatizar todos os processos internos da organização, obtendo assim uma maior produtividade da parte dos utilizadores e consequentemente ganhos de eficiência de toda a estrutura, com vantagens acrescidas para os nossos clientes".

Dinis Pires, responsável do Convento do Espinheiro.



Cliente   
 Identificação   
 Password   
☐ Formar taboal  
[Esqueci-me da password!](#)  
[Clique aqui para entrar...](#)



**FILMES • FORMAÇÃO • DOWNLOADS • NOTÍCIAS • E MUITO MAIS**

Com o **PHC On** tem o seu sistema PHC CS completamente atualizado durante o espaço de um ano. Além disso acede a funcionalidades exclusivas e a conteúdos dedicados, como por exemplo o acesso exclusivo ao portal **on.phc.pt**.

Neste portal tem acesso, 24 horas por dia, a filmes de autoformação sobre a utilização do PHC CS, informações de cada nova versão, notícias, novidades, a newsletter semanal iDirecto, a revista Directo PHC, entre outros. Tudo para o ajudar a tirar o máximo partido do seu investimento em Software PHC.

MAIS INFORMAÇÃO

**phc.pt/phcon**

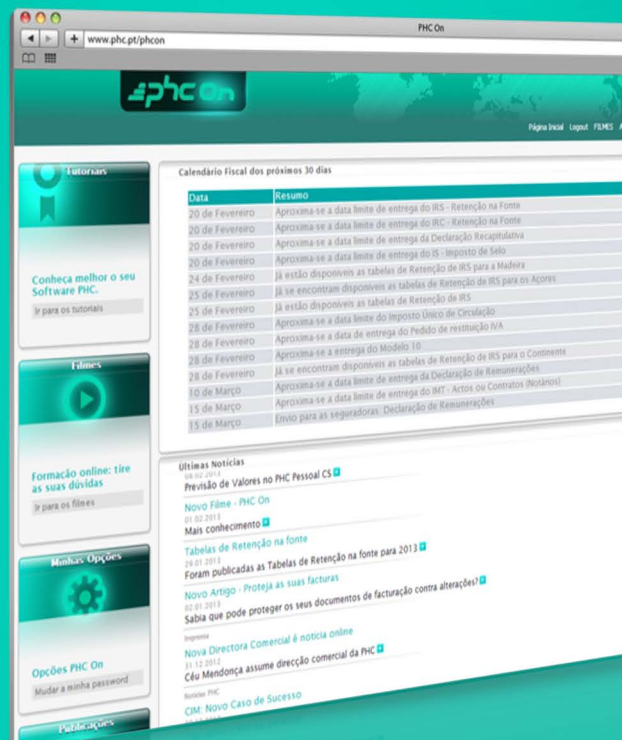

**Calendário fiscal dos próximos 30 dias**

Data	Resumo
20 de Fevereiro	Aproxima-se a data limite de entrega do IRS - Retenção na Fonte
20 de Fevereiro	Aproxima-se a data limite de entrega do IRC - Retenção na Fonte
20 de Fevereiro	Aproxima-se a data limite de entrega da Declaração Vinculativa
20 de Fevereiro	Aproxima-se a data limite de entrega do IS - Imposto de Selo
24 de Fevereiro	Já estão disponíveis as tabelas de Retenção de IRS para os Açores
25 de Fevereiro	Já se encontram disponíveis as tabelas de Retenção de IRS
25 de Fevereiro	Já estão disponíveis as tabelas de Retenção de IRS
28 de Fevereiro	Aproxima-se a data limite do Imposto Único de Circulação
28 de Fevereiro	Aproxima-se a data de entrega do Pedido de restituição IVA
28 de Fevereiro	Aproxima-se a entrega do Modelo 10
28 de Fevereiro	Já se encontram disponíveis as tabelas de Retenção de IRS para o Continente
28 de Fevereiro	Já se encontram disponíveis as tabelas de Retenção de IRS
10 de Março	Aproxima-se a data limite de entrega da Declaração de Remunerações
15 de Março	Aproxima-se a data limite de entrega do IRT - Actos ou Contratos Notariais
15 de Março	Envio para as seguradoras - Declaração de Remunerações

**Últimas Notícias**

**Previsão de Valores no PHC Pessoal CS**  
01.02.2013

**Novo Filme - PHC On**  
01.02.2013

**Mais conhecimento**  
Tabelas de Retenção na fonte  
29.01.2013

**Foram publicadas as Tabelas de Retenção na fonte para 2013**  
29.01.2013

**Novo Artigo - Proteja as suas facturas**  
03.01.2013

**Sabia que pode proteger os seus documentos de facturação como alterações?**  
03.01.2013

**Novo Directora Comercial é notícia online**  
31.12.2012

**Céu Mendonça assume direcção comercial da PHC**  
31.12.2012

**Novidade PHC**  
CIM: Novo Caso de Sucesso

**BUSINESS AT SPEED** 

BUSINESS  
AT SPEED **phc**

Porto

Madrid

Lisboa

Maputo

Luanda

**+134.000**

CLIENTES

**{ CS**

**+420**

PARCEIROS

**+130**  
Colaboradores

**PHC<sup>®</sup>  
FX**

**+1.000**

UTILIZADORES

Faturação  
2012

**» 6,5**

milhões de euros

**Oportunidade x Capacidade x Velocidade = Sucesso no Negócio**



Para saber tudo sobre a PHC, subscreva a "iDirecto"  
no sítio da internet em [www.phc.pt/irecto](http://www.phc.pt/irecto)