



## PHC Formação CS

**O controlo da área administrativa de um centro de formação**

A solução para o controlo da área administrativa de um centro de formação, permitindo a definição de unidades ou cursos, e o arquivo de toda a informação inerente a cada um.

Visite [www.phc.pt](http://www.phc.pt)

**BUSINESS  
AT SPEED**

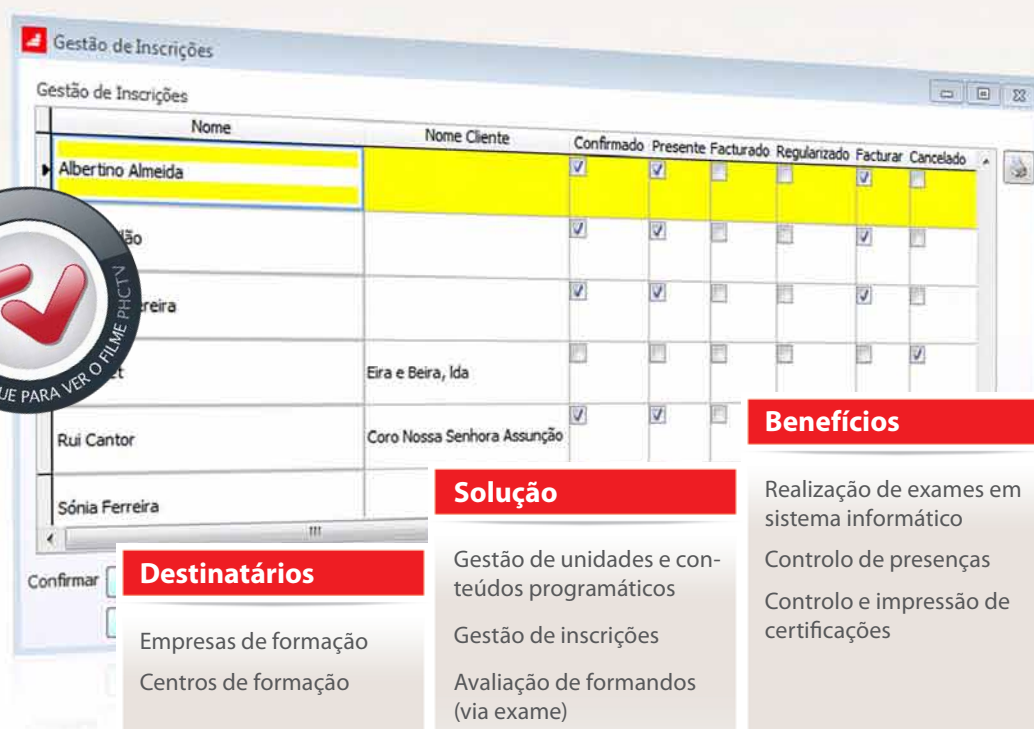

A partir da ficha de cada módulo pode gerir todos os assuntos relacionados com as inscrições.

### Benefícios

- Realização de exames em sistema informático
- Controlo de presenças
- Controlo e impressão de certificações

### Solução

- Gestão de unidades e conteúdos programáticos
- Gestão de inscrições
- Avaliação de formandos (via exame)
- Gestão de cadastros de formadores e formandos

### Destinatários

- Empresas de formação
- Centros de formação

## Principais funcionalidades

- Gestão de salas de formação, com controlo de capacidade e ocupação.
- Manutenção de unidades ou cursos de formação.
- Gestão de certificações.
- Calendarização de unidades.
- Gestão de inscrições, faltas, lista de presenças, etc.
- Conceção e execução de exames e arquivo de respetivas avaliações/notas.
- Historial de cada formando com inscrições, exames e certificações que possui.
- Confirmação de presenças por email.

### Unidades com toda a informação sobre cada curso

O módulo PHC Formação CS permite a definição de unidades, ou seja, cursos que irão ser ministrados. Para cada unidade pode arquivar toda a informação sobre a mesma, como o conteúdo programático, os pré-requisitos, etc.

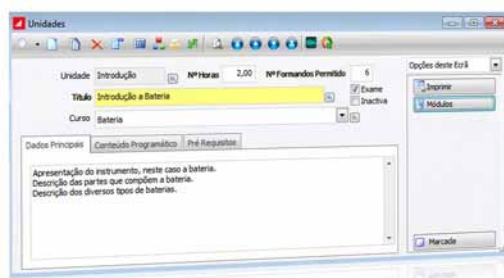

A partir da ficha da unidade pode definir os módulos, ou seja, o seu calendário.

### Módulos com a calendarização das unidades

Para cada unidade é possível definir um ou mais módulos, ou seja, os dados sobre cada formação que é ministrada de determinada unidade como, por exemplo, quando, quem e onde será dada. Depois pode abrir as respetivas inscrições para os diversos módulos. Ao introduzir os novos módulos são validadas a ocupação da sala e a ocupação do formador.

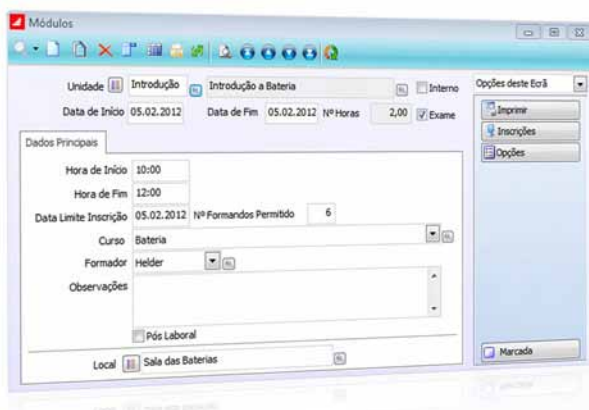

Em cada módulo pode definir toda a informação sobre a execução da unidade.

### Controlo total sobre inscrições

Em cada módulo pode abrir várias inscrições. Com as inscrições já abertas passa a gerir as presenças, a faturação, os cancelamentos, etc.

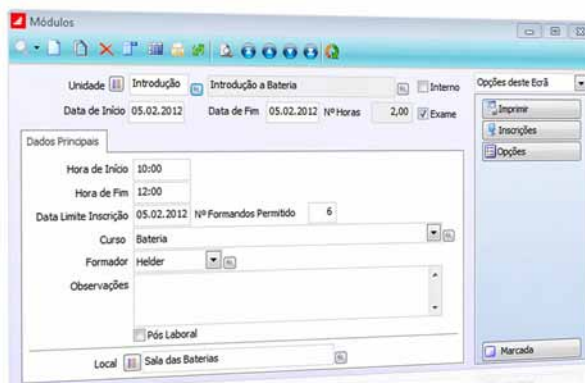
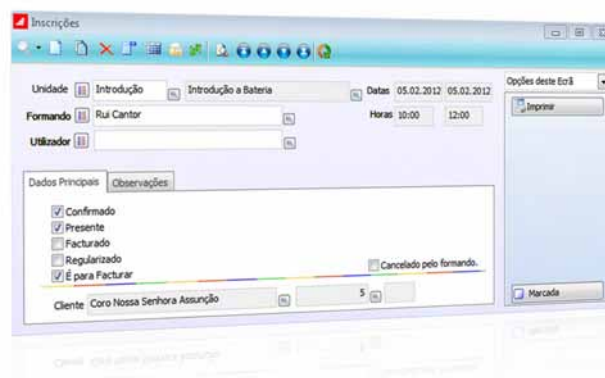

Com as inscrições pode gerir a ocupação de cada módulo.

Feitas as inscrições, pode enviar para todos os formandos uma confirmação/lembrança de datas por email, confirmar presenças e efetuar o controlo para faturação.

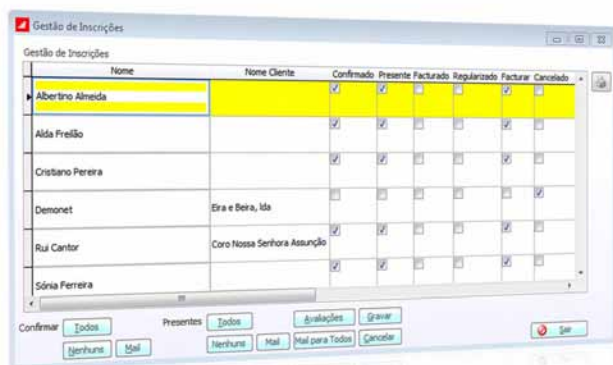

### **Conceção e execução de exames com exercícios**

Pode desenhar e criar exames, ou seja, conjuntos de perguntas e respostas para avaliar os conhecimentos dos formandos. Estes exames podem ser executados no próprio computador ou impressos para execução em papel. Pode definir que unidades têm que ser ensinadas para se executar o exame, ou seja, ao colocar as unidades nos exames, o software controla se o formando esteve ou não presente nas mesmas.

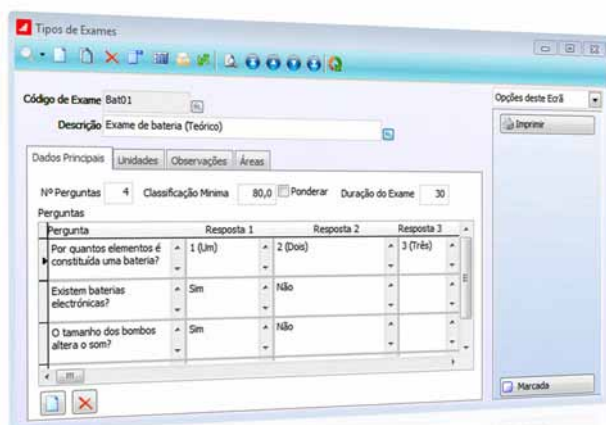

Pode definir para cada exame as várias perguntas (e a respetiva ponderação) e várias respostas para cada pergunta, a duração do exame, bem como a percentagem mínima de acertos para se considerar um exame aprovado.

### **O que pensam os utilizadores do Software PHC®**

"Com o Software PHC® conseguiu-se automatizar todos os processos internos da organização, obtendo assim uma maior produtividade da parte dos utilizadores e consequentemente ganhos de eficiência de toda a estrutura, com vantagens acrescidas para os nossos clientes".

Dinis Pires, responsável do Convento do Espinheiro.

### **Exames**

O exame pode ser executado em computador, num software próprio desenvolvido para o formando. Com este software o formando introduz as respostas às perguntas, e no final da prova visualiza de imediato no ecrã o resultado e respetiva aprovação ou não aprovação. Este software trata automaticamente (e avisa o formando) do fim do tempo para exame. Se efetuar este exame para vários formandos na mesma sala, o software gera perguntas diferentes para cada um.

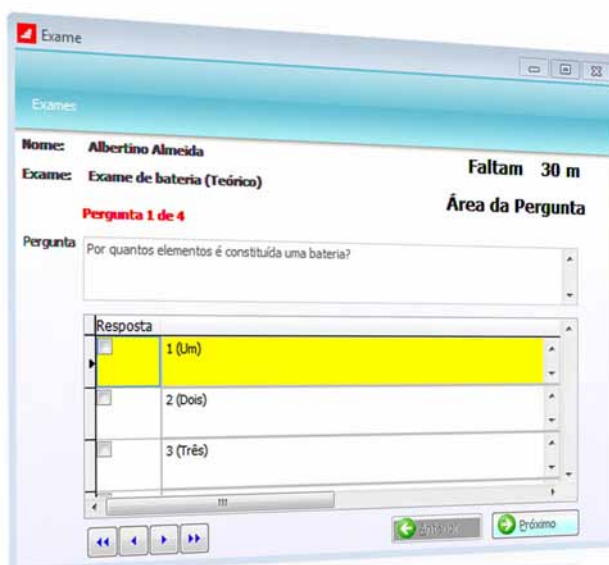

No fim de cada módulo e com o software de exames, tem a possibilidade de executar de imediato um conjunto de perguntas para avaliar o formando.

### **Gestão das certificações que o formando possui**

Pode definir que aprovações em exames dão direito a determinada certificação. Desta forma, sabe que formandos é que possuem um tipo de certificação e, assim, já sabe qual é o diploma que deve emitir.

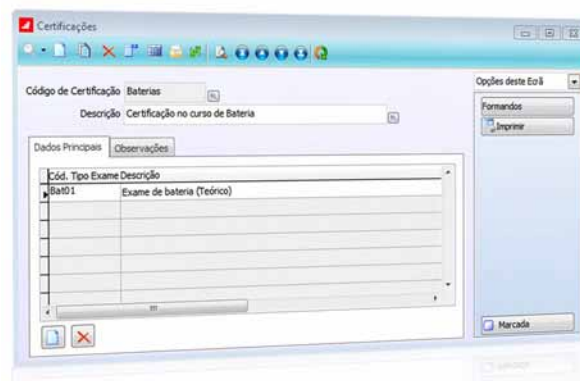

Pode desenhar uma impressão própria de uma certificação para impressão em formato de diploma.

BUSINESS  
AT SPEED **phc**

Porto

Madrid

Lisboa

Maputo

Luanda

**+134.000**

CLIENTES

**{ CS**

**+420**

PARCEIROS

**+130**  
Colaboradores

**PHC<sup>®</sup>  
FX**

**+1.000**

UTILIZADORES

Faturação  
2012

**» 6,5**

milhões de euros

**Oportunidade x Capacidade x Velocidade = Sucesso no Negócio**



Para saber tudo sobre a PHC, subscreva a "iDirecto"  
no sítio da internet em [www.phc.pt/irecto](http://www.phc.pt/irecto)