



**BUSINESS
AT SPEED**

PHC SHST CS

A gestão dos serviços de HST

A solução que permite a gestão e organização dos serviços de HST (Higiene e Segurança no Trabalho) de qualquer tipo de empresa.

Visite www.phc.pt

O Acesso a todo o relatório de SHST encontra-se centralizado num único ecrã.



Nota

Esta aplicação permite gerar o Anexo D do Relatório Único disponibilizado pelo módulo PHC Pessoal CS.

Destinatários

Todas as empresas portuguesas com um ou mais trabalhadores

Solução

Gestão de Exames Médicos
Gestão de Acidentes de trabalho
Gestão de Doenças profissionais
Disponível nas Gamas PHC Advanced CS e PHC Enterprise CS

Benefícios

Toda a gestão interna de HST na empresa

Totalmente integrado com o módulo PHC Pessoal CS



Principais funcionalidades

- Geração do Anexo D do Relatório Único.
- Gestão de exames médicos e acidentes de trabalho.
- Gestão de doenças profissionais dos colaboradores da empresa.
- Controlo das obrigações legais de SHST, utilizando alertas e controlo de marcação de consultas e exames.
- Configuração de dados estatísticos sobre exames, acidentes e doenças profissionais.
- Integração de dados com o módulo PHC Pessoal CS.

Enquadramento Legal

De acordo com a legislação portuguesa (Dec.-Lei nº 26/64, de 1 de Fevereiro, alterado pelo Dec.-Lei nº 109/2000 de 30 de Junho), visando a prevenção dos riscos profissionais e a promoção da saúde dos colaboradores, todas as empresas são obrigadas a organizar e gerir serviços de Segurança, Higiene e Saúde no Trabalho (SHST), de forma a abranger todos os funcionários que nela prestam serviço.

Entrega obrigatória do Anexo D do Relatório Único - Relatório Anual da Atividade do Serviço de Segurança e Saúde no Trabalho.

Todas as entidades empregadoras devem elaborar, anualmente, para cada um dos seus estabelecimentos, o relatório da atividade dos serviços de segurança, higiene e saúde no trabalho.

A partir de 2010 a entrega do Quadro de Pessoal, Relatório SHST e Balanço Social passam a estar integradas num só mapa com anexos diversificados: Relatório Único. Este relatório é anual e referente à informação sobre a atividade social da empresa e está disponível no módulo PHC Pessoal CS.

Para o preenchimento do Anexo D do Relatório Único, o PHC SHST CS apresenta a gestão interna da medicina do trabalho dividida em:

- Exames Médicos – todos os exames marcados por funcionário;
- Relatório SHST – onde pode preencher informaticamente todos os dados relativos ao relatório obrigatório.



Anexo D do Relatório Único.

Acidentes de Trabalho

Neste ecrã pode consultar todos os dados sobre os acidentes de um funcionário. Pode visualizar os Dados Principais do acidente; a Descrição da ocorrência redigida pelo médico; a Situação atual em que se encontra o processo; a que Seguro está alocado o acidente e, finalmente, a Lesão originada pelo mesmo. Este ecrã tem um botão denominado “Doenças” que permite consultar qual a enfermidade originada pelo acidente.

Doenças profissionais

Esta tabela permite visualizar todas as doenças profissionais. Neste ecrã são registadas todas as doenças profissionais que um funcionário pode sofrer. As doenças podem ou não ter origem num acidente de trabalho. Se for esse o caso, o acidente fica também corretamente agregado a esta tabela. Aqui fica, ainda, registada a percentagem de IPP (Incapacidade Permanente e Parcial), atribuída no decorrer da avaliação médica ao sinistrado.

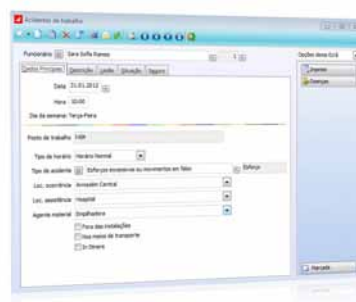

Possibilidade de consultar os acidentes de trabalho de um funcionário.

Exames médicos

Ecrã onde são registados os exames realizados e por realizar. Neste ecrã é possível visualizar três tipos de exames: Exames diversos; Meios Complementares de Diagnóstico; Vacinação. Por sua vez, todos eles são também divididos em: Exames de Admissão; Exames Periódicos; Exames Ocasionais.

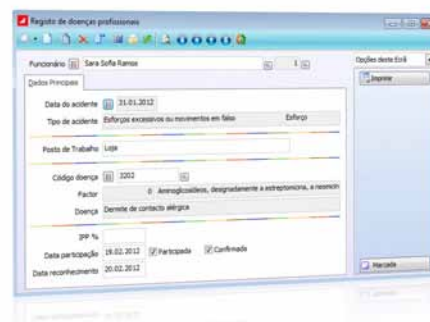

Registo de doenças profissionais dos funcionários.

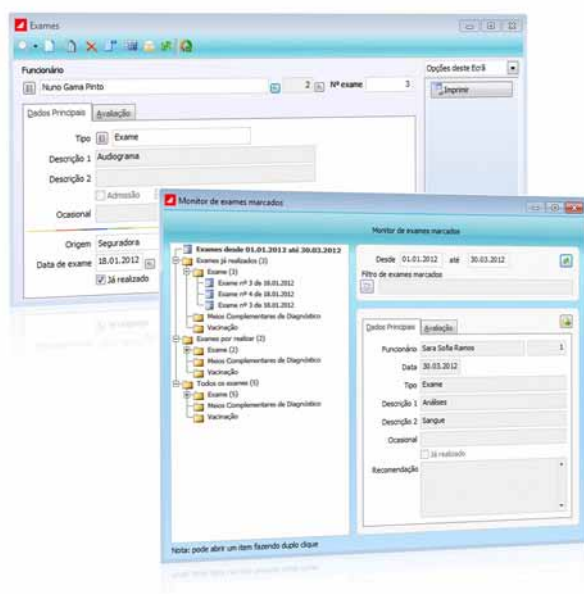

No caso dos exames periódicos, existe um intervalo de idades que obriga a uma periodicidade para a marcação do exame, por exemplo, um eletrocardiograma para um funcionário com a idade compreendida entre os 51 e os 65 anos deve ser realizado de 6 em 6 meses.

Pontos importantes do módulo Segurança, Higiene e Saúde no Trabalho

- Preenchimento do Anexo D do Relatório Único
A partir de um único ecrã pode preencher todos os dados do Relatório Único da sua empresa.
- Controlo Legal
Permite controlar obrigatoriedades legais de Segurança, Higiene e Saúde no Trabalho.
- Integração
O módulo PHC SHST CS é integrado com o módulo PHC Pessoal CS.
- Gestão interna sobre medicina no trabalho
Esta solução permite de uma forma simplificada gerir todos os processos internos necessários para a medicina do trabalho, bem como exames médicos, acidentes de trabalho e doenças profissionais dos colaboradores da empresa.
- Monitor de Exames
Esta funcionalidade permite ao utilizador visualizar os exames realizados ou a realizar em função de um período de tempo e consultar cada registo individualmente de forma rápida.

BUSINESS
AT SPEED **phc**

Porto

Madrid

Lisboa

Maputo

Luanda

+134.000

CLIENTES

{ CS

+420

PARCEIROS

+130
Colaboradores

**PHC[®]
FX**

+1.000

UTILIZADORES

Faturação
2012

» 6,5

milhões de euros

Oportunidade x Capacidade x Velocidade = Sucesso no Negócio



Para saber tudo sobre a PHC, subscreva a "iDirecto"
no sítio da internet em www.phc.pt/irecto